ГЕНЕРАЛЬНЫЙ ПЛАН КУЛИКОВСКОГО СЕЛЬСОВЕТА ЧУЛЫМСКОГО РАЙОНА НОВОСИБИРСКОЙ ОБЛАСТИ

КАРТА АНАЛИЗА КОМПЛЕКСНОГО РАЗВИТИЯ ТЕРРИТОРИИ И РАЗМЕЩЕНИЯ ОБЪЕКТОВ МЕСТНОГО ЗНАЧЕНИЯ
МАСШТАБ 1:25 000

Планируемый к реконструкции
Планируемый к размещению
Существующий и строящийся

Условные обозначения

Границы единиц административно-территориального деления Российской Федерации
- Граница муниципального района
- Граница городского поселения
- Граница сельского поселения
- Граница населенного пункта

Функциональные зоны
- Зона застройки индивидуальными жилыми домами
- Многофункциональная общественно-деловая зона
- Зона специализированной общественной застройки
- Зона инженерной инфраструктуры
- Зона транспортной инфраструктуры
- Зоны сельскохозяйственного использования
- Производственная зона сельскохозяйственных предприятий
- Зона озелененных территорий общего пользования (парки, сады, скверы, бульвары)
- Зона лесов
- Зона кладбищ
- Зона складирования и захоронения отходов
- Зона озелененных территорий специального назначения

Поверхностные водные объекты
- Водоток (река, ручей, канал)
- Водоем (озеро, пруд, обводненный карьер, водохранилище)
- Болото

Объекты федерального значения (отображаемые)

Объекты связи
- Объекты почтовой связи

Объекты регионального значения (отображаемые)

Сети электросвязи
- Линия связи

Автомобильные дороги
- Автомобильные дороги регионального или межмуниципального значения

Линии электропередачи (ЛЭП)
- Линии электропередачи 35 кВ

Объекты утилизации, обезвреживания, размещения отходов производства и потребления
- Объект утилизации, уничтожения биологических отходов

Объекты здравоохранения
- Лечебно-профилактическая медицинская организация, оказывающая медицинскую помощь в амбулаторных условиях и (или) в условиях дневного стационара
- Обособленное структурное подразделение медицинской организации, оказывающей первичную медико-санитарную помощь

Электрические подстанции
- Электрическая подстанция 35 кВ

Объекты местного значения муниципального района (отображаемые)

Автомобильные дороги
- Автомобильные дороги местного значения

Линии электропередачи (ЛЭП)
- Линии электропередачи 10 кВ

Объекты теплоснабжения
- Источник тепловой энергии

Объекты связи
- Автоматическая телефонная станция

Электрические подстанции
- Трансформаторная подстанция (ТП)

Объекты местного значения поселения (утверждаемые)

Улично-дорожная сеть сельского населенного пункта
- Улица в жилой застройке

Объекты физической культуры и массового спорта
- Спортивное сооружение

Объекты культуры и искусства
- Объект культурно-просветительного назначения
- Объект культурно-досугового (клубного) типа

Места погребения
- Кладбище

Прочие объекты обслуживания
- Объекты торговли, общественного питания

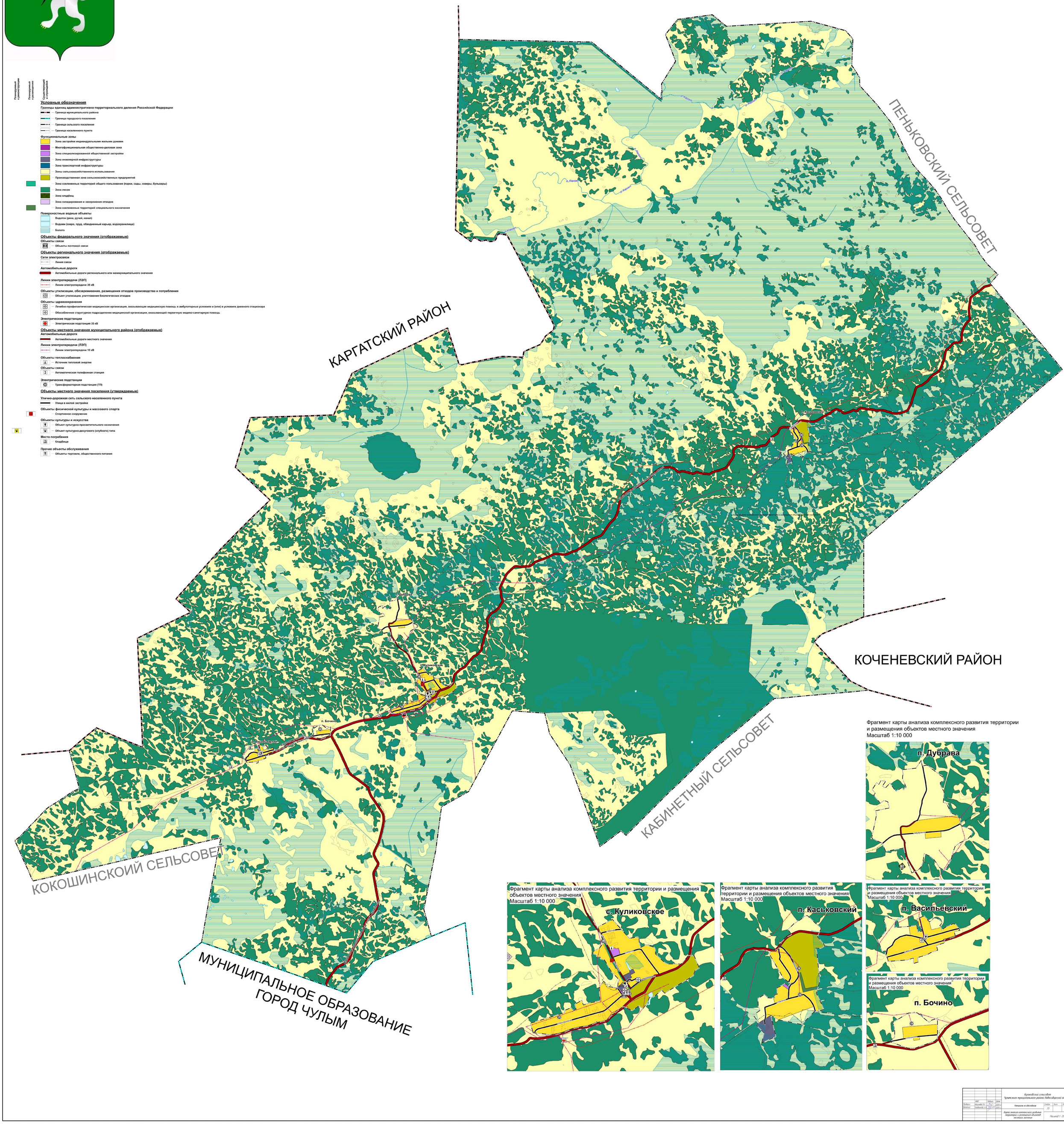

Фрагмент карты анализа комплексного развития территории и размещения объектов местного значения
Масштаб 1:10 000

Фрагмент карты анализа комплексного развития территории и размещения объектов местного значения
Масштаб 1:10 000

Фрагмент карты анализа комплексного развития территории и размещения объектов местного значения
Масштаб 1:10 000

Фрагмент карты анализа комплексного развития территории и размещения объектов местного значения
Масштаб 1:10 000

Фрагмент карты анализа комплексного развития территории и размещения объектов местного значения
Масштаб 1:10 000

				Куликовский сельсовет Чулымского муниципального района Новосибирской области			
	ФИО	Подпись	Дата				
Разработал	Кашкаева М.Е.		2024 г.	Материалы по обоснованию	Стадия	Лист	Листов
Выполнил	Уладыкина А.А.		2024 г.		ГП		
				Карта анализа комплексного развития территории и размещения объектов местного значения	Масштаб 1 : 25 000		